

Blom Davidsen, Holger

Certificate

on the skeletal dysplasia 2 (SD2) genetic testing

LABOKLIN report no.: 1308W23652

dog: Labrador Retriever, male
"Partridge N-Joy Keeper", * 19.07.11

pedigree-no.: DK 12960/2011

microchip-no.: 208210000318067

tattoo-no.: ---

result SD2: Genotype N/N (clear)

LABOKLIN
LABOR FÜR KLINISCHE DIAGNOSTIK GMBH & CO. KG
Reubenstr. 4 • 97688 Bad Kissingen
Tel. (09 71) 7 20 20 • Fax (09 71) 6 85 46

Bad Kissingen, 04-09-2013

Nur gültig mit Originalsiegel

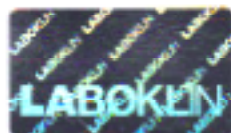

Staubwiese 4 • 97688 Bad Kissingen • Tel.: 09 71 / 7 20 20 • Fax: 09 71 / 6 85 46
Geschäftsführender Gesellschafter: LABOKLIN Verwaltungs-GmbH • HRG: 130666011818A 3rd
Bankverbindung: Postprogramm Nürnberg (IB: 2 750 100 85) Kto.-Nr. 3 000 801, BCEE Luxembourg
Kto.-Nr. 150/0900 S. Bulzinger Sparkasse Kto.-Nr. 122 762 • e-Mail: info@laboklin.de
Steuer-ID: 205/167/00001 • USt-ID: DE200887824



Die Konformitätsbewertungsteile, die die (Prüf-, Inspektions-, Zertifizierungs-) Leistungen durchgeföhrt hat, die dem Gutachten zugrunde liegen, ist allein durch die DAkkS Deutsche Akkreditierungsstelle GmbH für diese (Prüf-, Kalibrier-, Inspektions-, Zertifizierungs-) Tätigkeit nach DIN EN ISO 17025:2005 akkreditierte Konformitätsbewertungsstelle. Die Akkreditierung gilt für die in der Urkunde aufgeführten (Prüf-, Kalibrier-, Inspektions-, Zertifizierungs-) Verfahren. Die Verantwortung für die Richtigkeit der Angaben zu den eingesendeten Proben liegt beim Erwerber. Gewährleistungserwähnungen können nicht übernommen werden. Schadensersatzverpflichtungen sind, soweit gesetzlich zulässig, auf den Rechnungswert der durchgeführten Untersuchungen beschränkt.