

Blom Davidsen, Holger

## Certificate

on the skeletal dysplasia 2 (SD2) genetic testing

LABOKLIN report no.: 1308W23651

dog: Labrador Retriever, female  
"Thirsgaard's I Caught Fire", \* 10.05.11

pedigree-no.: DK 09682/2011

microchip-no.: 208213990121912

tattoo-no.: ---

result SD2: Genotype N/N (clear)

### LABOKLIN

LABOR FÜR KLINISCHE DIAGNOSTIK GMBH & CO. KG  
Steubenstr. 4 • 97688 Bad Kissingen  
Tel. (09 71) 7 20 20 • Fax (09 71) 7 20 44

Bad Kissingen, 04-09-2013

Nur gültig mit Originalsiegel

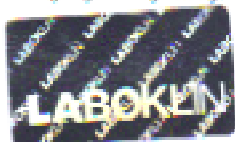

Bleichenstraße 4 • 97688 Bad Kissingen • Tel.: 09 71 / 7 20 20 • Fax: 09 71 / 7 20 44  
Geschäftsführender Gesellschafter: LABOKLIN Verwaltungs GmbH • BG: Schwaiblmair MIRA 3691  
Bankverbindung: Postbank Nürnberg (BLZ 760 10025) Kto.-Nr. 3 080 051 • BIC: NLW1333  
Kto.-Nr. 05070000-5, Schwabinger Sparkasse Kto.-Nr. 122 702 • e-Mail: info@laboklin.de  
Steuernr.: 205/167/00301 • USt-ID: DE205697624



Die Konformitätsbewertungsstelle, die die (Prüf-, Inspektions-, Zertifizierungs-) Leistungen durchgeführt hat, die dem Gutachten zugrunde liegen, ist eine durch die Deutsche Akkreditierungsstelle GmbH für diese (Prüf-, Kalibrier-, Inspektions-, Zertifizierungs-) Tätigkeit nach DIN EN ISO 17025:2005 akkreditierte Konformitätsbewertungsstelle. Die Akkreditierung gilt für die in der Urkunde aufgeführten (Prüf-, Kalibrier-, Inspektions-, Zertifizierungs-) Verfahren. Die Verantwortung für die Richtigkeit der Angaben zu den eingesandeten Proben liegt beim Einsender. Gewährleistungspflichten können nicht übernommen werden. Schadensersatzverpflichtungen sind, soweit gesetzlich zulässig, auf den Rechnungswert der durchgeführten Untersuchung/en beschränkt.